

Blue River Resort & Hot Springs

Tarifas 2027-2028





Blue River Resort & Hot Springs es el mejor entre los resorts, hoteles con aguas termales y spas de Costa Rica en el lado norte de Rincón de la Vieja, Guanacaste, en medio de la selva tropical con ríos azules y vistas majestuosas al volcán, además de tours de un día.

Descubre un "Paraíso en la Tierra" en el lado norte de Costa Rica, junto al majestuoso volcán Rincón de la Vieja, dentro de una exuberante selva tropical con impresionantes cascadas, aguas termales naturales y relucientes ríos "azules". Sumérgete en 3 piscinas de aguas termales, 2 piscinas de agua dulce con un tobogán acuático y un río azul.

Nuestros huéspedes pueden explorar nuestros jardines botánicos con 700 variedades de plantas, estanques de peces, tortugas y caimanes, un santuario de colibríes y mucho más. Disfrutar de un tratamiento de spa, visitar los jardines de mariposas, tomar un baño de barro natural y sauna, hacer ejercicio en el gimnasio y mucho más. Luego aventurarse en tours de eco-aventura por la selva tropical, la mayoría cercanos.

Nuestra última aventura es el Parque Dino con criaturas a tamaño real que han regresado a la selva de Costa Rica. A tan solo 90 minutos del aeropuerto internacional de Liberia, en Guanacaste, podrán experimentar la mezcla perfecta de aventura y tranquilidad, y descubrir por qué tantos de nuestros huéspedes regresan una y otra vez.

El sector norte del cráter activo del volcán Rincón de la Vieja en Costa Rica es un verdadero paraíso de diversidad biológica y paisajística. Esta zona única alberga una impresionante variedad de flora y fauna, desde exuberantes bosques tropicales hasta especies endémicas que solo se encuentran en este rincón del mundo. Para llegar a esta zona única, es necesario cruzar la división continental de aguas, lo que añade un toque de aventura al viaje. Los visitantes pueden maravillarse con la belleza natural de las cascadas, los ríos y las fumarolas volcánicas, así como disfrutar de actividades de aventura como el senderismo, la observación de aves y el Canopy tour. Además, las aguas termales ofrecen un relajante escape en medio de la naturaleza, permitiendo a los viajeros sumergirse en las cálidas aguas minerales mientras disfrutan del entorno natural. Sin duda, el Rincón de la Vieja es un destino imperdible para los amantes de la naturaleza y la aventura.



La zona caribe del bosque lluvioso del volcán Rincón de la Vieja es un verdadero santuario de biodiversidad vegetal. Aquí, la exuberancia de la vegetación es impresionante, con una gran variedad de plantas que incluyen helechos gigantes, orquídeas coloridas y árboles majestuosos que forman un dosel denso y verde. Este entorno húmedo y fértil es el hogar de numerosas especies endémicas y raras, creando un ecosistema vibrante y lleno de vida. Los visitantes pueden maravillarse con la riqueza de la flora mientras exploran los senderos del bosque, descubriendo plantas medicinales y exóticas en cada rincón. Sin duda, la riqueza de plantas en esta región del Rincón de la Vieja es un testimonio de la increíble diversidad biológica de Costa Rica.

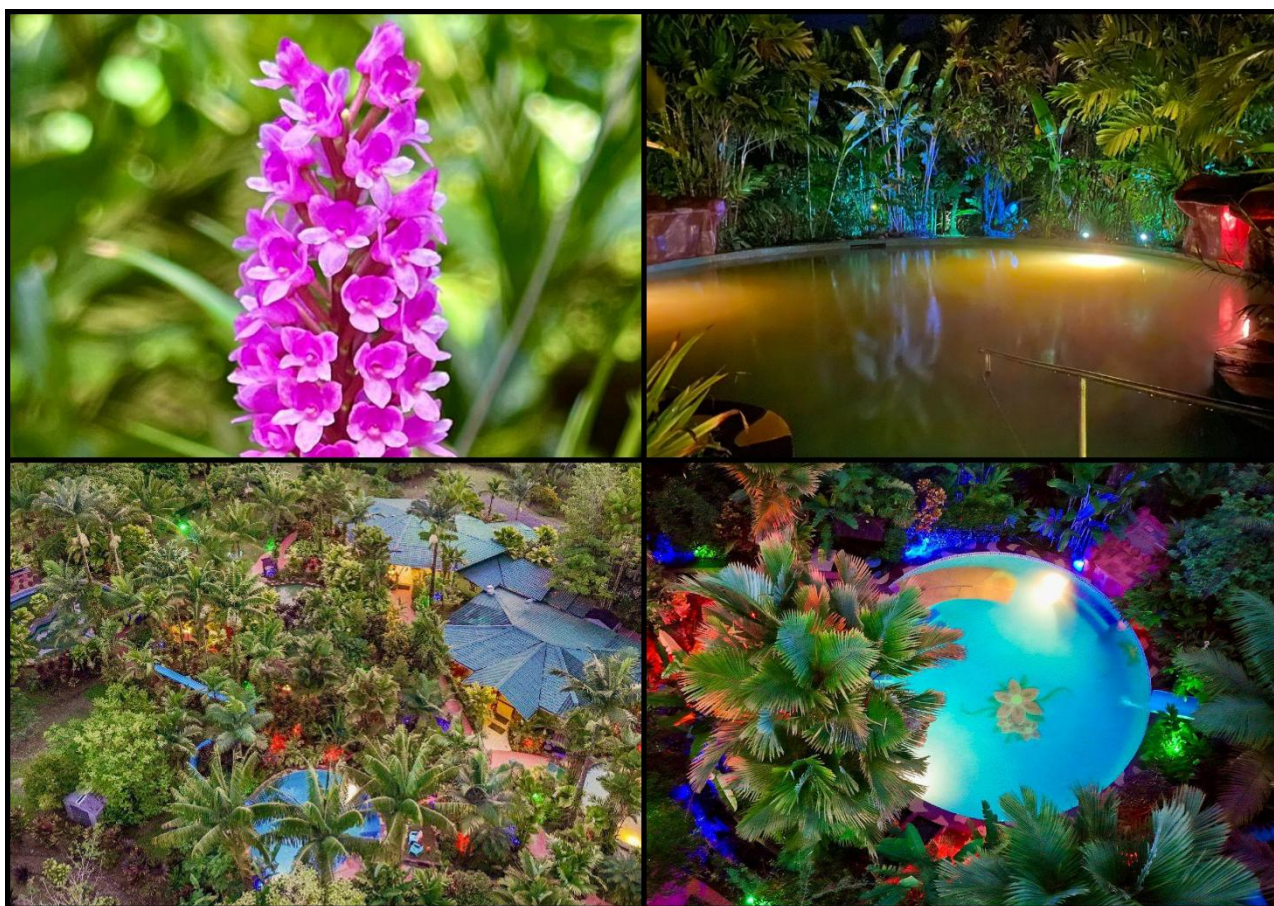

HABITACIONES:

Cama King Superior:

Sumérgete en el confort y la calidad de nuestra Habitación Superior con Cama King, ideal para **hasta 2 huéspedes**. Este amplio espacio de 720 pies cuadrados incluye una cama king-size y un balcón privado con hamaca, rodeado de exuberantes jardines.

Desayuno típico o americano de cortesía para empezar bien el día.

Equipada con:

- Aire acondicionado
- Ventilador de techo
- Minibar
- Cafetera
- Baño privado con agua caliente
- Caja de seguridad
- Televisor
- Wifi

Perfecta para escapadas románticas o vacaciones en familia, la habitación puede acomodar hasta 1 cama adicional por **\$40 más 13% de impuesto**.



Superior dos camas Queen:

Esta espaciosa habitación de 720 pies cuadrados cuenta con dos camas queen-size, ideal para hasta 4 huéspedes. Disfruta de la conveniencia de amplios armarios y un balcón privado con hamaca, rodeado de exuberantes jardines. Ideal para estancias familiares o escapadas en grupo, la habitación proporciona espacio amplio y comodidades.

Desayuno americano o típico de cortesía para empezar bien el día.

Equipada con:

- Aire acondicionado
- Ventilador de techo
- Minibar
- Cafetera
- Baño privado con agua caliente
- Caja de seguridad
- Televisor
- Wifi

La habitación puede acomodar hasta 1 cama adicional por **\$40 más 13% de impuesto.**





Blue River Resort & Hot Springs Tarifas 2027-2028

TEMPORADA PREMIUM

6 de diciembre, 2026 al 5 de enero, 2027 & del 20 al 28 de marzo, 2027
6 de diciembre, 2027 al 5 de enero, 2028 & del 8 al 16 de abril, 2028

Habitación	Queen Rack	Queen Neta	King Rack	King Neta
Doble	\$225	\$ 187	\$245	\$204
Triple	\$265	\$ 222	\$ 280	\$ 233
Cuádruple	\$300	\$ 250	---	----

TEMPORADA ALTA

6 de enero al 19 de marzo, 2027 & del 1 de julio al 31 de agosto, 2027
6 de enero al 7 de abril, 2028 & del 1 de julio al 31 de agosto, 2028

Habitación	Queen Rack	Queen Neta	King Rack	King Neta
Doble	\$195	\$162.50	\$215	\$179
Triple	\$230	\$191	\$250	\$208
Cuádruple	\$265	\$221	----	----

TEMPORADA BAJA

29 de marzo al 30 de junio, 2027 & del 1 de septiembre al 5 de diciembre, 2027
17 de abril al 30 de junio, 2028 & del 1 de septiembre al 5 de diciembre, 2028

Habitación	Queen Rack	Queen Neta	King Rack	King Neta
Doble	\$185	\$ 154	\$ 205	\$ 170
Triple	\$220	\$ 183	\$ 240	\$ 200
Cuádruple	\$255	\$ 212.50	----	----

Información General

- Tarifas por noche por habitación en dólares americanos.
- Tarifas incluyen el desayuno.
- Precios **NO** incluyen el 13% de impuestos.

Tarifas de Persona Adicional:

- ✓ **Temporada Premium:** \$40 x persona.
- ✓ **Temporada Alta:** \$37 x persona.
- ✓ **Temporada Baja:** \$30 x persona.
- ✓ Precios + 13 % de impuestos.
- ✓ Tarifa **NO** comisionable

Política de Niños

Alojamiento:

- ✓ Niños de 0 – 10 años, gratis. (2 máximo en una habitación doble con dos adultos).
- ✓ Niños mayores de 11 años se consideran persona extra y pagan dicha tarifa.

Niño Extra:

- ✓ Tarifa \$25 +13% de impuestos (**de 4 a 10 años**) por noche de alojamiento.
- ✓ Tarifa **NO** comisionable

Niños Tours:

- ✓ Niños menos de 3 años: gratis.
- ✓ Niños de 4 a 10 años: tarifa según lista de tours

Política de reservaciones y cancelaciones

- Todas las reservaciones, modificaciones o cancelaciones deberán de ser tramitadas por medio del correo electrónico: reservations@bluerivercr.com

Fit's (individuales)

Condiciones de Pago:

Temporada Baja

- La agencia prepagará el 100% de los servicios solicitados en un plazo mínimo de 15 días antes del ingreso del cliente.

Temporada Alta y Premium

- La agencia prepagará el 100% de los servicios solicitados en un plazo mínimo de 30 días antes del ingreso del cliente.

Política de cancelación

Temporada Baja

- 16 días antes o más de la fecha de ingreso, No aplica penalidad.
- 15 días antes del ingreso o menos se carga el 100% de la totalidad de la reservación.

Temporada Alta y Premium

- 31 días antes o más de la fecha del ingreso, No aplica penalidad.
- 30 días antes del ingreso o menos, se carga el 100% de la reservación.

No show (en todas las temporadas) se carga el 100% del total de la reservación.

Políticas Grupos (+6 habitaciones)

Bloqueo

Se hará un bloqueo de cortesía de 24 horas. Después de trascurrido ese tiempo y no se confirma la reservación del grupo, el hotel procede a liberar las habitaciones.

Condiciones de pago

- Temporada Premium: 50% del total 120 días antes del ingreso y el restante 50% 30 días antes de la llegada.
- Temporada Alta: 50% del total 90 días antes del ingreso y el restante 50% 30 o días antes de la llegada.
- Temporada Baja: 50% del total 90 días antes del ingreso y el restante 50% 15 días antes de la llegada.

Política de cancelación:

Temporada Premium:

- Cancelaciones con más de 121 días antes del ingreso del grupo: Sin penalidad.
- Cancelaciones entre 120 a 30 días antes del ingreso del grupo: 50% penalidad.
- Cancelaciones 29 días o menos del ingreso del grupo: 100% penalidad.

Temporada Alta:

- Cancelaciones con más de 91 días antes del ingreso del grupo: Sin penalidad.
- Cancelaciones entre 90 a 30 días antes del ingreso del grupo: 50% penalidad.
- Cancelaciones 29 días o menos del ingreso del grupo: 100% penalidad.

Temporada Baja:

- Cancelaciones con más de 91 días antes del ingreso del grupo: Sin penalidad.
- Cancelaciones entre 90 a 15 días antes del ingreso del grupo: 50% penalidad.
- Cancelaciones 14 días o menos del ingreso del grupo: 100% penalidad.

No show (en todas las temporadas) se carga el 100% del total de la reservación.

Condiciones y Tarifas para Guías y Choferes

- **6 a 10 habitaciones:** se aplicará un Service charge de \$70 + 13% de impuestos por noche, en ocupación sencilla o doble en el área de habitaciones de chofer/guía. Incluye desayuno.
- **Más de 11 habitaciones:** CPL por noche, en ocupación sencilla o doble en el área de habitaciones de chofer/guía. Incluye desayuno. *(Si ocuparan habitación separadas, solo una de las dos aplicaría la cortesía, la otra pagaría \$70 + 13% de impuestos)
- **Tarifa para menos de 6 habitaciones:** se aplicará una tarifa de \$95 + 13% de impuestos por noche en ocupación sencilla o doble en el área de habitaciones de chofer/guía. Incluye desayuno.

Política de mascotas:

Importante: Admitimos perros pequeños y no agresivos. Tenga en cuenta que no se permiten razas grandes ni razas tradicionalmente consideradas agresivas.

Supervisión: Las mascotas deben estar atadas y siempre supervisadas; no debe quedarse solo en la habitación ni en ninguna área de la propiedad del Resort; mantenga a las mascotas en las habitaciones y a lo largo de los caminos junto a las habitaciones, no en el spa, los jardines o el restaurante o piscinas; limpiar los desechos de las mascotas y eliminar los desechos en recipientes designados; mantenga a las mascotas alejadas de las camas y los muebles.

- ✓ **Tarifa por mascota:** \$30 por estadía + 13% de impuestos.
- ✓ **Máximo de mascotas por habitación:** 1
- ✓ **Peso máximo de la mascota:** 13kg.

Compromiso de Registro de Mascotas: La aceptación firmada implica comprometerse a asumir la total responsabilidad por cualquier daño a las habitaciones de los huéspedes, propiedad del Resort y propiedad o persona de otros huéspedes; asumir la plena responsabilidad por las quejas por ruido, incluidos los cargos incurridos por el Resort para compensar a los huéspedes afectados por tener que abandonar el Resort, si se solicita

